

Informe de Inteligencia

Investigación de personas

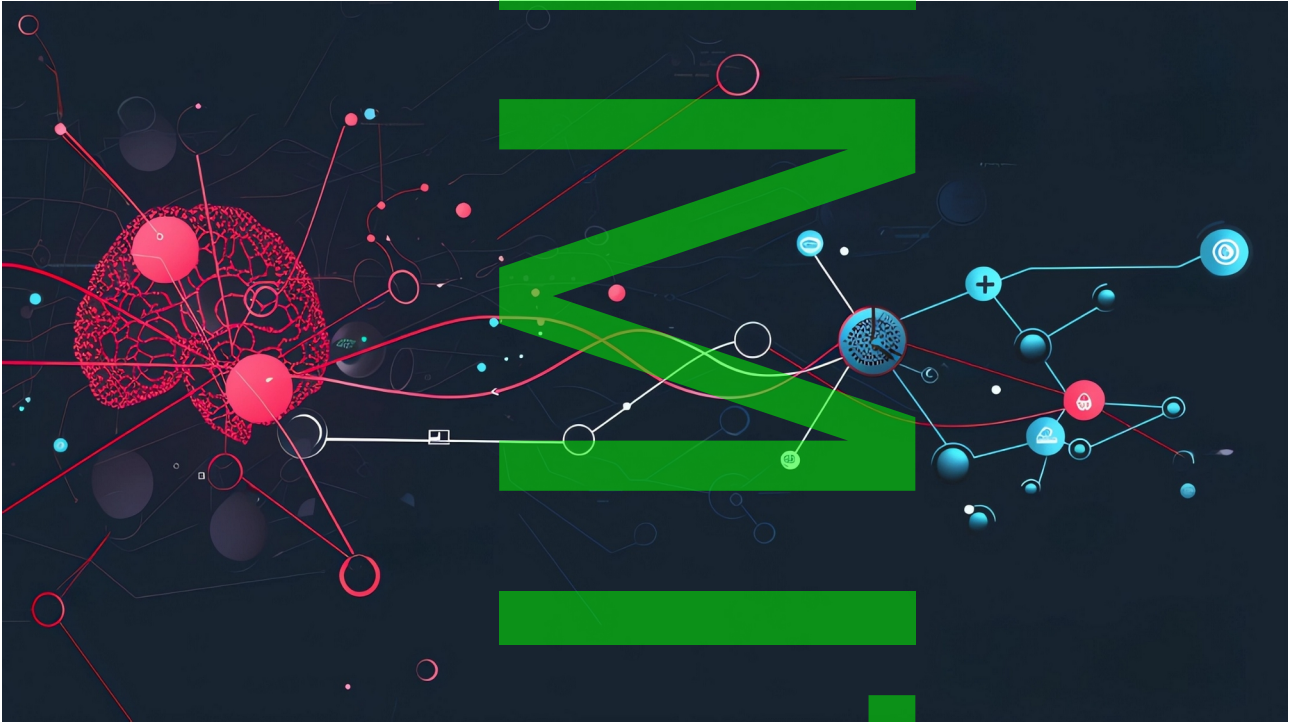

Fecha: 22-12-2025

Categoría: Investigación de personas

Investigador: David Padron

Contacto: davidpadron.cyber@gmail.com

Índice

Investigación de personas.....	1
Índice.....	2
Alcance y Objetivos.....	4
Objetivo de la investigación:.....	5
Alcance de la investigación:.....	5
Se contemplan los siguientes aspectos de investigación:.....	5
Penetración de sistemas:.....	5
Límites de la investigación:.....	5
Metodología.....	6
Técnicas y procedimientos:.....	6
Herramientas para recopilar datos:.....	6
Resumen Ejecutivo.....	6
Hallazgos Claves:.....	7
Hallazgos.....	8
1. Reconocimiento del objetivo.....	8
.....	8
1.1 Datos personales.....	8
1.2 Redes sociales.....	9
1.2.1 1.2.2 1.2.3 Conclusión:.....	9 9 10 10
2. Huella Digital.....	11
2.1 A 2.2 D 2.3 M 2.4 C 2.5 R 2.6 Correo Electrónico:..... Conclusión.....	11 12 12 13 16 17 18
2.7 Vínculos plataformas digitales.....	18
3. Datos Fiscales.....	19
3.1 Arca:..... 3.2 Monotributo:..... 3.3 ARBA:..... 3.4 Anses Obra Social:..... 3.5 Arca – Aportes en línea:.....	19 19 19 20 20
4. Inteligencia de redes sociales.....	21
4.1 Ubicación Google Maps:..... Inteligencia de Imagen:..... Conclusión:.....	21 23 23 24
4.2 Ubicación Google Maps:..... Imagen de referencia:.....	24 25 25
4.3 Ubicación Google Maps:..... Imagen de referencia:.....	26 26 27

4.4	Ubicación Google Maps:	27
	Imagen de referencia:	28
4.5	Ubicación Google Maps:	29
	Imagen de referencia:	30
4.6	Ubicación Google Maps:	30
4.7	Ubicación Google Maps:	31
	Imagen de referencia:	32
4.8	Ubicación Google Maps:	33
	Imagen de referencia:	34
4.9	Ubicación Google Maps:	35
	Imagen de referencia:	36
4.10	Ubicación Google Maps:	37
	Imagen de referencia:	38
5.	Inteligencia Geoespacial	38
	Conclusión:	39
6.	Conexiones y contactos	40
	Conclusión:	41
6.1	Esquema familiar de	42
	Conclusión:	43
7.	Servicios domiciliarios	43
7.1		44
7.2		44
7.3		45
8.	Número de Teléfono	44
8.1	Captura	45
8.2	Reconocimiento de Imagen:	46
8.3	Validación	46
9.	Datos filtrados (leaked data)	47
9.1	Sitios web vulnerados	47
9.2	Contraseñas filtradas	47
9.3	Usuarios filtrados	48
	Análisis	48
1.	Quien es	48
2.	Gustos y preferencias:	49
3.	Zonas de movimiento	49
4.	Zonas frecuentadas:	50
	Conclusión:	51
5.	Domicilios familia	51
5.1	Domicilio	52
5.2	Domicilio	52
5.3	Domicilio	53
6.	Medios de contacto	53
7.	Inteligencia Geoespacial	54
8.	Grafo de Investigación	56

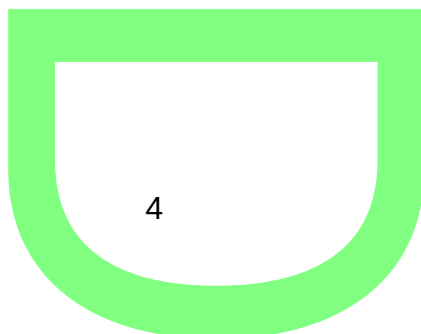
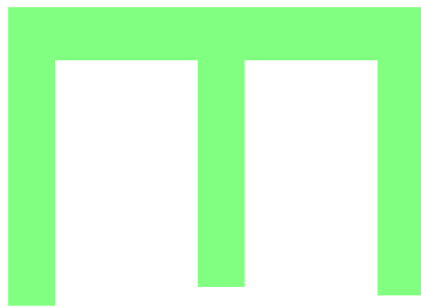
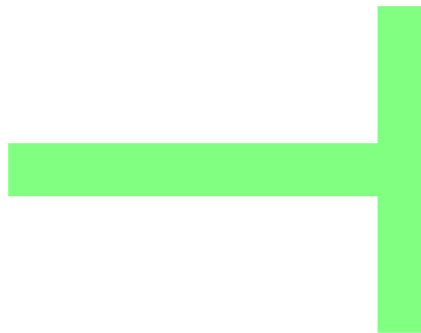
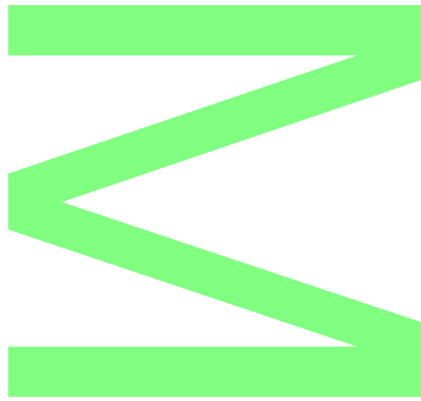
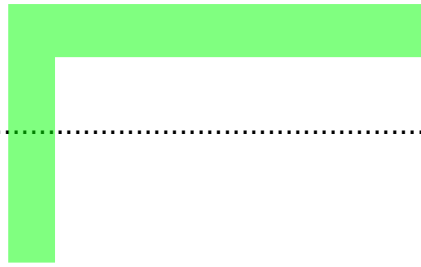

Alcance y Objetivos

Objetivo de la investigación:

Se investigara la identidad de un miembro perteneciente al circulo jerárquico con alto rango ejecutivo dentro de la Cooperativa Eléctrica de Monte en busca de información que permita reconstruir la identidad del individuo, datos personales, perfilamiento, rol y cargos en el trabajo, zonas de movimiento y relaciones de su circulo íntimo o familiar con el fin de obtener datos que contribuyan a la generación de inteligencia. El objetivo de esta información es poder conocer la identidad de este cargo ejecutivo para posteriormente contactar y reportar las brechas de seguridad identificadas en los sistemas informáticos de la empresa "Cooperativa Eléctrica de Monte" en la cual trabaja.

Alcance de la investigación:

El proceso de la investigación se llevara a cabo mediante el uso de fuentes de información tanto abiertas como cerradas, con el fin de poder recolectar datos y analizar el perfil objetivo.

Se contemplan los siguientes aspectos de investigación:

- Datos personales
- Huella digital (Fingerprinting)
- Identidad digital (Cyberprofiling)
- Inteligencia de redes sociales (SOCMINT)
- Inteligencia de imágenes (IMINT)
- Inteligencia geográfica (GEOINT)
- Búsqueda de filtraciones de datos
- Consulta BD públicas estatales
- Investigación de círculos y relaciones

Penetración de sistemas:

Para esta investigación esta contemplada la opción de penetración de sistemas como una herramienta más que contribuya a la obtención de información dentro del proceso de "Recopilación de datos". La penetración del sistema se llevara a cabo identificando y explotando vulnerabilidades de manera controlada sin afectar los sistemas ni la continuidad de negocio de la empresa.

Limites de la investigación:

- Acceso a cuentas personales del individuo
- Técnicas y procedimientos de ingeniería social para obtener información

Metodología

El proceso de investigación que conlleva recopilar, analizar y generar inteligencia sobre el o los individuos se lleva a cabo mediante una metodología estándar que consta de los siguientes pasos:

- Planificación y alcance
- Recopilación de datos
- Análisis y procesamiento
- Generación de inteligencia
- Aplicación estratégica

Técnicas y procedimientos:

Para la siguiente investigación se pretende utilizar diferentes técnicas y procedimientos que incluyen herramientas online y de terminal (CLI) para obtener la huella e identidad digital a través de internet, investigación y análisis de publicaciones en redes sociales, análisis y reconocimiento de imágenes en busca de reconocer ubicaciones, reconocimiento y armado de mapa con geolocalizaciones, consultas de sitios que indexan filtraciones de datos, consulta de servicios privados y públicos como sitios online gubernamentales, consultas de motores de búsqueda online, entre otros.

Herramientas para recopilar datos:

- **DB abiertas:** dateas, arca, arba, anses
- **Motores de búsqueda:** Google, Duckduckgo, Bing, Youtube
- **Mapas:** Google Maps, Google Street View
- **Redes sociales:** Facebook, Instagram, LinkedIn
- **Números de teléfono:** abctelefonos.com, numerostelefono.com, Whatsapp
- **CLI:** Ghunt, Holehe, Sherlock
- **Filtración de datos:** haveibeenpwned.com, pentester.com, breachdirectory.org
- **Esquemas:** excalidraw.com, drawio
- **Ofimática:** LibreOffice
- **Grafos:** Gephi

Resumen Ejecutivo

El siguiente informe de inteligencia proviene de una investigación de carácter privado (investigador privado) sobre el ciudadano [REDACTED] en el marco de un trabajo de investigación sobre su perfil con el objetivo de relevar datos que permitan generar información útil para perfilar al sujeto y obtener medios de contacto y domicilio para en un futuro cercano comunicarse con él y construir un vínculo laboral con el fin de brindar servicios de seguridad informática a la empresa "Cooperativa Eléctrica de Monte Limitada LTDA" de la cual forma parte en su rol como [REDACTED].

CENSURED

Hallazgos Claves:

CENSURED

Versión limitada de informe



El presente documento corresponde a una versión resumida y parcialmente anonimizada del informe de investigación desarrollado en el marco de actividades de reconocimiento orientadas a investigación privada sobre personal corporativo ejecutivo.

El acceso a la versión completa del informe requiere la coordinación previa de una reunión virtual, instancia en la que será posible dialogar directamente con el investigador responsable del trabajo, analizar los hallazgos obtenidos y abordar aspectos técnicos específicos de la investigación.

La publicación de este material tiene como único propósito exponer las capacidades, metodologías y competencias técnicas aplicadas por el investigador en entornos reales. En ningún caso se busca comercializar, divulgar o comprometer información privada, sensible o confidencial de terceros.

Este contenido está dirigido exclusivamente a reclutadores, profesionales de recursos humanos, responsables de contratación y organizaciones interesadas en la contratación de servicios de investigación, ciberinteligencia o propuestas laborales, tanto en modalidad de relación de dependencia como de servicios profesionales independientes.